

ŽEMĖS SKLYPO SCHEMA M 1:1000  
 Žemės sklypo plotas 9200m<sup>2</sup>

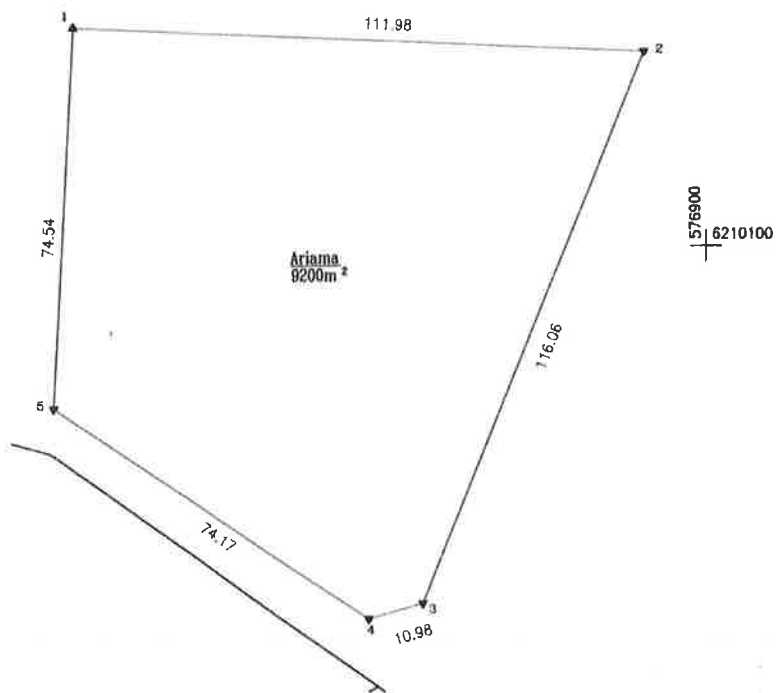

Kadastras:	vietaivė	Pandėlio	blokas	sklypas
Žemės sklypo kadastro Nr.:			7 3 6 7 0 0 0 2 0 0 0 0	

Savivaldybė	Rokiškio rajono
Seniūnija	Pandėlio
Gyvenamoji vietovė	Pandėlio mstl.
Ūkio, namo Nr.	

Gretimybė	Gretimai žemės sklypo kadastro Nr.	Pastabas
1-2		LŽP
2-3	7340/0001:339	
3-4		LŽP
4-5		Apascios upė
5-1		LŽP



<b>E. Teišerskio individuali įmonė</b>			
Kodas 173220258, Aukštaičių g. 2-1, LT-42130, Rokiškis El. p.: teiserskiomone2@yahoo.com, tel. 8-660-13338			
Paraišos	Parašas	Vardas, pavardė	Data
Matininkas	A.V.	Egidijus Teišerakis	2024.06.29

Matininko kvalifikacijos pažymėjimo Nr.: 2M-M-450

# ŽEMĖS SKLYPO PLANAS M 1:1000

Žemės sklypo plotas 9200m<sup>2</sup>

Žemės sklypo kadastro Nr. 7 3 6 7 0 0 0 2 0

## KOORDINAČIŲ ŽINIARAŠTIS

Koordinatų sistema LKS-94							
Taško Nr.	Kodas	X	Y	Taško Nr.	Kodas	X	Y
1	R	6210142.67	578775.71				
2	R	6210138.08	578887.60				
3	R	6210030.22	578844.75				
4	R	6210027.16	578834.20				
5	R	6210088.11	578772.36				

Žemės sklypo centro koordinatės		Darbo LitPOS laikas	
Koordinatų sistema	Koordinatės X/Y	Data	2024-05
Valstybinė LKS-1984	6210103/578824	Prisijungta	11:00
		Atsijungta	12:50

Žinlaraštį sudarė ..... (parašas)	Egidijus Teišerakis (vardas ir pavardė)	ŽM-M-450 (žemėlankio paraišymo Nr.)	2024.05.29 (data)
---	--	--	----------------------

### Duomenys apie žemės sklypo servitutus

Eil. Nr.	Servituto Kodas	Nekilnojamojo turto registre įrašyto ar teritorijų planavimo dokumente nustatyto servituto pavadinimas ir rūšis	Servituto plotas m <sup>2</sup>
-	-	-	-
-	-	-	-
-	-	-	-
-	-	-	-
-	-	-	-

Ištrauka iš Lietuvos Respublikos administracinių nusižengimų kodekso:  
 112 straipsnis. Nuolatinių žemėnaudos riboženkių sunaikinimas arba sugadinimas užtraukia baudą nuo septyniasdešimt iki vieno šimto keturiasdešimt eurų.